

AcuVision is het derde programma van Archibel dat hier besproken wordt. Het programma bestaat reeds enige tijd, maar blijft nog steeds het meest uitgebreide programma voor TCM. Het programma is samen met TriggerVision en AcuScalp op één CD ondergebracht. Denkt men aan een eventuele aanschaf dan is de 30 dagen uitprobeersmogelijkheid erg leuk. De redactie van Huang Ti heeft besloten om een reeds eerder geplaatste bespreking vrijwel in zijn geheel over te nemen, omdat een nieuw beknopt artikel afbreuk zou doen aan de uitgebreidheid van het programma.

Naast het feit dat AcuVision de gebruiker een grote bibliotheek aan naslagwerk biedt, te vergelijken met tientallen boeken, naar schatting (5000 pagina's tekst en plaatjes) bevat het ook een grote hoeveelheid werkelijk uniek materiaal dat in de loop van vele jaren opgebouwd is. Hoewel deze verzameling aan informatie het programma reeds ongevenaard maakt, bestaat de grootste kracht van het programma uit de "Diagnose-Analyse" optie, die zelfs de ervaren acupuncturist helpt zijn patiënten te begrijpen in het licht van de Chinese diagnose.

Walter Boormeester zegt hierover: *"AcuVision is juist interessant voor de meer complexe pathologie, de niet alledaagse pathologie of om na aanvankelijk mislukte acupunctuur-behandelingen de case te herevalueren"*.

Maar misschien nog meer voor de student of startende acupuncturist kan het een geweldige steun betekenen.

Passieve informatie kan worden geraadpleegd in de vorm van uitgebreide databases over de Chinese Syndromen, alle Acupunctuurpunten, vele Kruidenformules, Enkelvoudige kruidenbeschrijvingen en informatie over uiteenlopende TCM onderwerpen.

De meest interessante database gaat schuil achter het diagnose programma. Het betreft een unieke verzameling aan symptomen en westerse ziektebeelden waar via de knop "Literatuur" een differentiatie kan worden opgevraagd van de mogelijke Chinese beelden, vaak met veel extra toelichting. Al deze symptomen en westerse ziektebeelden zijn bestudeerd en geanalyseerd hoe deze geïnterpreteerd moeten worden in de Chinese geneeskunde.

Paralyse van het aangezicht:

Als voorbeeld nemen we uit de lijst van 1200 symptomen (incl. synoniemen) "Aangezicht - paralyse" en drukken op de knop "Literatuur". Als differentieel diagnose wordt dan gegeven:

Voornaamste ziektebeelden

- Interne Wind door Leegte Bloed
- Pathologie Maagmeridiaan
- TAN Wind
- Wind Koude

Secundaire ziektebeelden

- Koude inwendig (LI HAN)
- Koude oppervlakkig (BIAO HAN)
- Leegte XUE Lever
- Leegte YANG Nier
- Pathologie Dikkedammeridiaan
- TAN/mucositeiten/slijm/flegma/ sputum
- Wind

Verder zijn nog te raadplegen de onderwerpen: "Westerse interpretatie", "Chinese interpretatie" en "Symptomatische behandeling" (Zie Figuur 1)

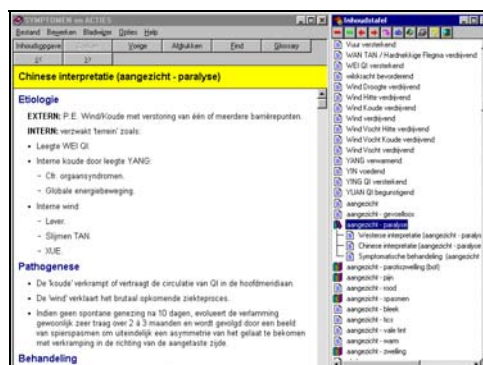

Chinese interpretatie Aangezicht - paralyse

Als voorbeeld hier de interpretatie van de klacht paralyse van het aangezicht, hierbij wordt de volgende informatie gegeven bij "chinese interpretatie":

Etiologie

EXTERN: P.E. Wind/Koude met verstoring van één of meerdere barrièrepunten.

INTERN: verzwakt 'terrein' zoals:

- * Leegte WEI QI.
- * Interne koude door leegte YANG:
 - - Cfr. orgaansyndromen.
 - - Globale energiebeweging.
- * Interne wind:
 - - Lever.
 - - Slijmen TAN.
 - - XUE.

Pathogenese

- * De 'koude' verkrampst of vertraagt de circulatie van Qi in de hoofdmeridiaan.
- * De 'wind' verklaart het brutaal opkomende ziekteproces.
- * Indien geen spontane genezing na 10 dagen, evolueert de verlamming gewoonlijk zeer traag over 2 à 3 maanden en wordt gevolgd door een beeld van spierspasmen om uiteindelijk een asymmetrie van het gelaat te bekomen met verkramping in de richting van de aangetaste zijde.

Behandeling

EXTERNE P.E. WIND/KOUDE + BARRIÈREPUNT(EN) AANGEZICHT:

* FENG kalmeren: 17 Dr, 20 Ga.

* Al naargelang de topografie:

- 4 Ma, 6 Ma, 7 Ma, 18 Du.
- 14 Ga, 23 Dr.

- 26 DM, 20 Di indien rinorree.

* Men zal op de belangrijkste lokale punten:

- I.R. (laser) of moxa toepassen.
- Actieve oefeningen van de gelaatsspieren (grimassen).
- Massage en westerse elektrotherapie om spieratrofie in afwachting van de recuperatie te vermijden.

VERZWAKT 'TERREIN':

* WEI QI: 10 RM, 12 RM, 13 RM of 6 RM met 18 Di.

* Interne Koude door Leegte YANG:

- Globaal: altijd moe, slaperig, kouwelijk, diepe trage pols:

30 Ma, 36 Ma; 6 RM; 25 Ga; 4 Di; 14 DM

- Orgaansyndromen: zie aldaar: leegte YANG van Milt, leegte YANG van Nier, leegte Middenste Warmer (centrum).

* Interne Wind:

- Door leegte ofwel door verstrengeling van de YIN van de Lever (etiologie: '7 gevoelens'):

2 Le, 3 Le, 20 Ga, 20 DM, 18 BI, 39 Ga.

- Door slijmen, TAN (apoplexie); oorzaak opzoeken: Milt, Long, Nier in hun functie van metabolisme der organische vloeistoffen:

40 Ma, 7 Lg, 26 DM.

- Door ziekte van het bloed (zie aldaar).

MODERNE CHINESE 'RECETTEN':

* Shanghai (aug.'85):

- 14 Ga++ naar midden van wenkbrauw.

- 2 Ma naar 20 Di.

- 6 Ma naar 4 Ma en vice versa (3 cm onderhuids).

- 4 Di heterolateraal..

Matige tonificatie met elektrische stimulator

slechts enkele seconden en liefst pas vanaf

de tweede week van de behandeling.

Indien de tanden op elkaar klemmen:

verwijder de naalden en herbegint, maar

minder diep (masseter spasmen).

Volgorde van prikken: van boven naar onder.

* Peking:

17 Dr, 4 Ma, 6 Ma, 7 Ma, 18 Du, 14 Ga en 4

Di (3 punten per zitting), transversaal

prikken van 6 Ma naar 4 Ma en van

TAI YANG naar 6 Ma.

Symptomatische behandeling

Onderstaand volgen de voorstellen tot

symptomatische behandeling van de

verschillende vormen van "aangezicht -

paralyse":

facialis paresis (Bell)

* TAI YANG, 4 Ma, 4 Di, 14 Ga, 20 Di, 7 Ma, 6 Ma, 7 Lg.

Facialis paralyse, faciale spasmen

* 17 Dr, 17 Du, 2 Ga, 3 Ma, 2 Ma, 2 Bl, 23 Dr, 7 Ga, 6 Ma, 1 Ga, 4 Ma, 19 Di.

Aangezichtsverlamming

* lokale punten: 17 Dr, 4 Ma, 6 Ma, 7 Ma, TAI YANG, 14 Ga, 18 Du, 24 RM, 20 Di.

* distale punten: 4 Di, 3 Le, 62 Bl, 6 Ni,

* 6 Ma, 4 Ma, 18 Du, 1 Ga, 14 Ga, 4 Di

(heterolateraal), 44 Ma; alle in dispersie.

* 4 Ma tot in 6 Ma, 4 Di, 14 Ga, 20 Ga, 20 Di, 26 DM, 17 Dr, 23 Dr.

perifere facialisparalyse

* 1e groep: TAI YANG, 7 Ma, 4 Di, 6 Ma, 4 Ma, 20 Ga.

* 2e groep: i.g.v. paralyse van de mimische gelaatsspieren of smaakverlies van voorste derde van de tong: TAI YANG en 23 RM.

* 3e groep: i.g.v. verhoogde gehoorscherperte aan de zieke zijde: 17 Dr, 5 Dr.

* 4e groep: i.g.v. verzwakt smaakvermogen en pijn door herpes in de zone van het oor: 17 Dr, 20 Di, 5 Dr.

* 5e groep: i.g.v. paralyse van nervus abducens (6e hersenzenuw) homolateraal: 20 Ga, 23 Dr, TAI YANG.



Diagnose - analyse

Deze optie is het meest interessante van het programma. Laten we het verduidelijken aan de hand van een klein praktijkvoorbeeld. Uit een lijst met "symptomen en tekens" kan men de meest opvallende kenmerken van de casus selecteren. Voor een patient met ernstige hoofdpijn, vooral sterk in het voorhoofd samen met braken, nemen we de volgende symptomen op:

1 Hoofd - pijn

2 Hoofd - pijn - frontaal

3 Braken

Verder zien we aan de tong tandindrukken

4 Tong - tandindrukken.

U constateert zelf dat u als energetische actie wilt bereiken:

5. Opstandige QI onderdrukkend

Er bestaat in het programma de mogelijkheid om een symptoom dominant of eliminerend te maken. Dat houdt in dat u alleen die resultaten wilt zien die een relatie hebben met uw aangegeven hoofdklacht. In ons geval maken we het 1st symptoom dominant. Als we AcuVision deze symptomen laten analyseren dan biedt het de gebruiker in eerste instantie een lijst met de meest in aanmerking komende Chinese Syndromen, tevens voorstellen voor Acupunctuurpunten en Kruidenformules voor het geheel aan opgenomen symptomen (figuur 2).

Meer in detail gezien staat in dit voorbeeld het syndroom "Vocht Koude

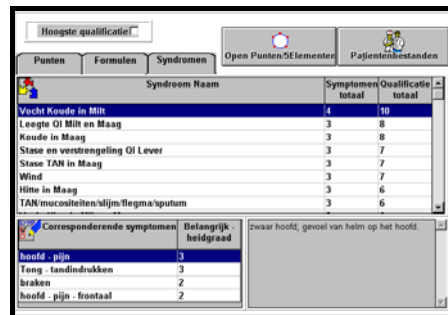

in Milt" als meest sterk naar voren komend. Door een dubbelklik op dit syndroom gaat men naar de database toe zodat men een uitvoerige beschrijving ervan kan bestuderen. Beschreven worden o.a. Symptomatologie, Pathogenese, Pathogenese, Tong, Pols en interpretatie Westers gezien. Dan volgen beschrijvingen van de voornaamste, en minder belangrijke symptomen die bij dit ziektebeeld horen, waardoor u snel bij uw patient kunt nagaan of dit beeld ook inderdaad past. Bij elk syndroom wordt de specifiek

hiervoor geldende behandeling beschreven (zie figuur 3)

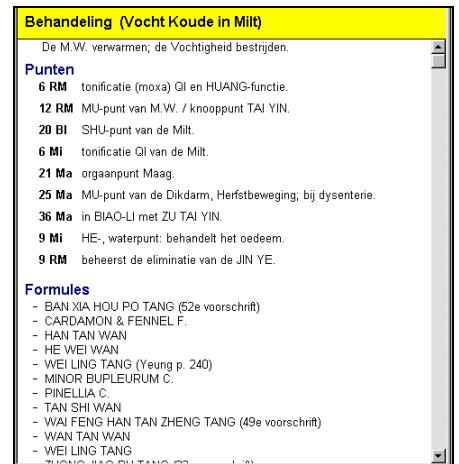

Gaat u weer terug naar het diagnose-analyse scherm dan kan men verder nog de punten bekijken die sterk naar voren komen, dit zijn:

3 Le / TAI CHONG
36 Ma / ZU SAN LI
12 RM / ZHONG WAN
44 Ma / NEI TING
20 DM / BAI HUI
7 Lg / LIE QUE
8 Ma / TOU WEI
4 Di / HE GU

Bij elk punt is snel te zien waarom het punt is uitgekozen. Ook kan door een dubbelklik elk punt in detail worden bestudeerd in de puntendatabase. (zie figuur 4)

Deze puntendatabase biedt een bijzonder uitgebreide beschrijving van elk punt Beschreven worden o.a.

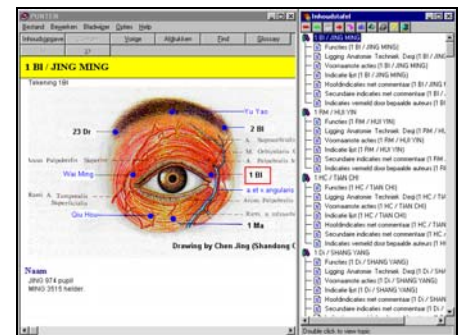

energetische Funkties, Ligging, Deqi, een beknopte lijst met hoofd en secundaire indicaties en schermen met meer uitvoerige beschrijvingen ervan. De indicaties zijn ingedeeld in een drietal waarden. Hoofdindicaties (waarde 3), Secundaire indicaties (waarde 2) en Indicaties door sommige auteurs genoemd (waarde 1). In deze waarde indeling, die erg belangrijk is voor de diagnose module, ligt erg veel

praktijkervaring opgesloten. (zie figuur 5).

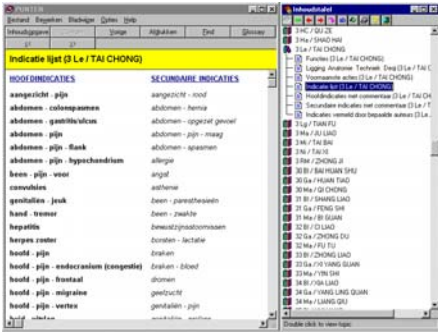

Kruidenformules

Het arsenaal “kruiden”-formules in de TCM is bijzonder omvangrijk.

AcuVision biedt u een overzicht van de meest voorkomende of gebruikte formules. In ons aangehaalde voorbeeld worden dan o.a. de volgende formules ter overweging genoemd:.

- * BAN XIA BAI ZHU TIAN MA TANG (Pinellia & Gastrodia Combination)
- * TIAN MA GOU TENG YIN (Gastrodia & Gambir Formula)
- * HUO XIANG ZHENG QI SAN (Agastache Formula)
- * ZHI TOU TONG FANG
- * XIN YI SAN (Magnolia Flower Formula)
- * YU NU JIAN (Rehmannia & Gypsum Combination)
- * SHU GAN WAN JIA JIAN
- * GUO MIN BI YAN WAN

Naast de benaming en herkomst worden uitvoerig beschreven: Samenstelling, Werking en klinisch terrein, Posologie, Modificaties, Indicaties en verschillende voorschrift mogelijkheden, vaak nog aangevuld met onderwerpen zoals: extra commentaar of informatie, Differentiatie en aanverwante formules. Kortom een volledig instrument om met chinese formules in uw praktijk te starten.

Patientfile, printen

Het is mogelijk om alle relevante informatie vast te leggen in een eenvoudig patientenbestand: de gebruikte symptomen en de resultaten, samen met uw eigen commentaar kunnen naar een tekstfile worden overgebracht. Ook is de informatie uit de meeste databases af te drukken. Zo kunnen bijvoorbeeld de kruidenformules (de verschillende recepturen) naar uw eigen tekstverwerker worden overgebracht, waarna u ze eventueel nog kunt modificeren, alvorens ze af te drukken op uw standaard receptenpapier.

Handigheidsjes

Het programma bevat een schat aan informatie en vele handige mogelijkheden. Stel dat men direct al weet van welk syndroom er sprake is bij de patient. Dan kan de symptomenlijst ook gebruikt worden om alleen dit ene syndroom te selecteren: het resultaat na diagnose-analyse is dan een overzicht van alle kruidenformules die voor dat syndroom te gebruiken zijn. Het is niet de bedoeling om deze syndromen te gaan mengen met de lijst symptomen waar u juist aan AcuVision wilt vragen wat de interpretatie ervan is. Dit kan juist wel met Tong of Pols kenmerken of energetische akties.

Ook is het mogelijk om snel alleen die kruidenformules of punten te zien die een bepaalde energetische aktie hebben. Hiervoor selecteert men weer slechts één aktie en klikt op diagnose-analyse. Zo wordt bij de vraag “Maag QI dalen” naast een zestal formules, de volgende hoofdpunten gegeven:
 44 Ma / NEI TING
 37 Ma / SHANG JU XU
 36 Ma / ZU SAN LI
 34 Ma / LIANG QIU

Vijf elementen

Het onderdeel 5 elementen, geeft op basis van de geboortedatum snel een overzicht van de sterke en zwakke aspecten van uw patient. (zie figuur 6)

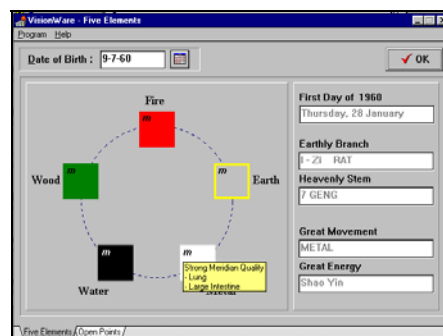

Open punten

Het gebruik van de open punten of “vijf fasen punten” (techniek volgens Zi Wu Liu Zhu) is tot nu toe een zeer omslachtige aangelegenheid geweest. Het bepalen van de punten die op die dag of tijdstip een algemeen gunstig effect hebben op uw patient bij bepaalde pathologie of dat u juist van een specifiek punt of extra meridiaan het meest gunstige tijdstip wilt bepalen, is

zonder dit programma een uitermate tijdrovende bezigheid en wordt daarom veelal niet toegepast. Met dit onderdeel van AcuVision gaat het plots tot de mogelijkheden behoren binnen de drukke westerse acupunctuur praktijk. (zie figuur 7)

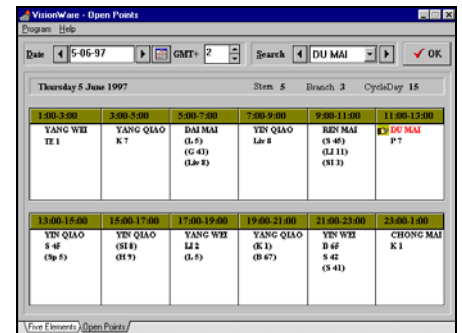

Veel meer

Er valt nog veel meer te vertellen over AcuVision dan in dit eerste artikel genoemd kan worden. In de volgende uitgave van Huang Tie zal een gebruiker zijn ervaringen vertellen die hij opgedaan heeft in de eerste weken werken met het programma. Ook kan er veel verteld worden over de achtergrond van de makers van AcuVision. Zo kunnen we o.a. de namen noemen Luc Vangermeersch, Chris Dhaenens, Ann Delcour, Sun Pei Lin en Walter Boormeester. Naast zuiver theoretische en ook elders algemeen beschikbare informatie bevat AcuVision een geweldige schat aan informatie door deze mensen in de loop der jaren bijeengebracht. Zo bevindt zich in AcuVision o.a. de informatie die door Walter Boormeester verzameld is tijdens zijn zwerftochten over de gehele wereld, waaronder zich de informatie bevindt uit de grote scholen te Shanghai, Peking en Nanjing.

Aanvullingen

Het programma AcuVision is nu samen met de eerder besproken programma's AcuScalp en Triggervision op één CD te vinden, maar worden wel afzonderlijk verkocht. Hoewel het programma geen grote veranderingen heeft ondergaan, denk ik dat de firma Archibel met de twee nieuwe programma's heeft laten zien welke kant AcuVision uit zal gaan in een volgende update. Het werken met het programma zal aanzienlijk versneld worden door het invoeren van “Hyperlinks” en meer moderne

multimedia toepassingen zoals
videoclips. Inhoudelijk wordt er gewerkt
aan een uitbreiding met o.a. een
database met voedingsadviezen.
Kortom het blijft nog steeds een
waardevol programma en inhoudelijk
onovertroffen.

Op de website van Archibel
www.archibel.com kan men reeds een
aardige indruk van het programma
krijgen.

Nederlands, Engels, Frans

Op de CD-Rom staat een Nederlandse,
Engelse of Franse versie die naar keuze
geïnstalleerd kan worden.

Systeemeisen

Windows 98 of hoger t/m Win XP

60Mb harddisk

Info: Lutra Service, tel. 040-2521311

Zie website:

www.lutravision.com